

WELCOME SIXTH GRADE PARENTS!



TUESDAY, DECEMBER 6TH, 2016

BRIEF OVERVIEW

- **Introduction and Welcome**

Kitty R. Klein

Director of Guidance, K-12

- **Topics Discussed:**

- **Program Requirements for Grades 5 & 6**
- **Grades 7 & 8 Units of Study**
- **Accelerated Courses**
- **Scheduling Process for Grade 6**
- **Guidance Direct**
- **Role of the School Counselor**
- **Student Support Services**

- **Counselor Session**

Denise Caiazzo

Sarah Burgos

School Counselors

WHAT'S AVAILABLE AT THE MIDDLE SCHOOL?

- Extra help - offered Tuesday and Thursday from 3:00-3:30. A late bus is also available.
- Scheduled Meetings – teachers meet in a group with individual students, parents, and school counselors.
- Support Services – Weekly progress monitoring, group counseling sessions, quarterly follow-up, and individual meetings.
- After School Activities – Students choose from an array of after school clubs and activities, including interscholastic sports.

STUDENT SUPPORT SERVICES

- School Counselors
 - Sarah Burgos (Last Names A-E, and all students with Spanish speaking households)
 - Denise Caiazzo (Last Names F-Z)

- Social Workers
 - Kathryn Costa
 - Maria Canonica-Delgado (Bi-lingual)

- School Psychologists
 - Mary DiBenedetto
 - Nina DiGioia
 - Jasmina Nakevska (Bi-lingual)

- Administrators
 - John Amato (Principal)
 - Kenneth Parham (Assistant Principal)
 - District Directors and Department Supervisors

ROLE OF THE SCHOOL COUNSELOR

■ Assist Students:

- Develop an educational plan that's realistic and appropriate to obtaining goals.
- Recognize and utilize academic strengths so that they can make effective decisions.
- Analyze the interrelationships of interests and abilities.
- Improve responsibility.
- Address social emotional concerns and peer relationships

NYS PROGRAM REQUIREMENTS (GRADE 6)

- English Language Arts
- Social Studies
- Mathematics
- Science and Technology
- Languages Other than English (LOTE)
- The Arts
- Career Development and Occupational Studies (CDOS)
- Health Education
- Physical Education
- Family and Consumer Science

NYS MIDDLE SCHOOL UNITS OF STUDY (GRADES 7 & 8)

- English Language Arts - two units of study
- Social Studies - two units of study
- Science - two units of study
- Mathematics - two units of study
- Technology Education - one unit of study
- Family and Consumer Science - three quarters of a unit of study
- Physical Education
- Health - one half unit of study
- The Arts - one half unit in visual arts and one half unit in music
- Library and Information Skills - one period per week
- Languages Other Than English (LOTE)
- Career Development and Occupational Studies

ACCELERATED COURSES

- At J.T. Finley Middle School, we offer accelerated courses in the following areas:
 - Mathematics (Common Core Algebra 1 Honors)
 - Science (Earth Science R)
 - World Language (French I, Italian I, Latin I, Spanish I)
 - Art (Studio Art)

SCHEDULING PROCESS FOR GRADE 6

- December – A letter will be sent from the middle school principal, Mr. Amato to the 6th grade parents, requesting the selection of language.
- February – Course placements for grade 7 will be entered into our data management program so that staffing decisions can begin.
- June/July - Final determination will be made regarding course placements (including accelerated math), based upon final grades earned.

PLANNING FOR THE FUTURE.....

(COLLEGE AND CAREER READINESS)

- Students registered in accelerated courses at the middle school earn credits towards their high school diploma. Courses are also listed onto the high school transcript.
- Students can log onto Guidance Direct and formulate connections between academic strengths and career interests.

GUIDANCE DIRECT

PLAN FOR YOUR FUTURE!

- ❑ Available to all Huntington Students
- ❑ College, Career, and Scholarship Search Engine
- ❑ Student ID and Password set-up
www.guidancedirect.com

School ID: 8472430

School Password: W17S1215

-Click on 'Create New Account'

- ❑ Take The Interest Profiler Today!



GuidanceDirect

Guidance Direct is a unique online resource where guidance professionals can... get immediate answers to guidance questions... find the latest information on New York State guidance requirements... access an electronic library of New York State guidance related informational documents, professional development information, and publications... network with colleagues... search college and scholarship databases... track student career and college planning activity and more -- all in one convenient place.

Counselor Login

CareerConnections

Career Connections from Guidance Direct is an interactive online college and career planning resource where students can... find colleges and scholarships that meet their needs and preferences... review detailed profiles on thousands of colleges and scholarship... take a validated career interest assessment... identify career related interest areas... discover careers that match their interests... research in-depth reports on hundreds of occupations and more--all in one convenient place.

Student Login



- About Us
- Features and Benefits
- Application Form
- Terms Conditions
- Other Products
- Employment
- Contact Us



CareerConnections

> Login

To access Guidance Direct Career Connectons enter the School ID and Password, then click login to continue.

School ID

School Password

Login

[I forgot my School ID and/or Password](#)

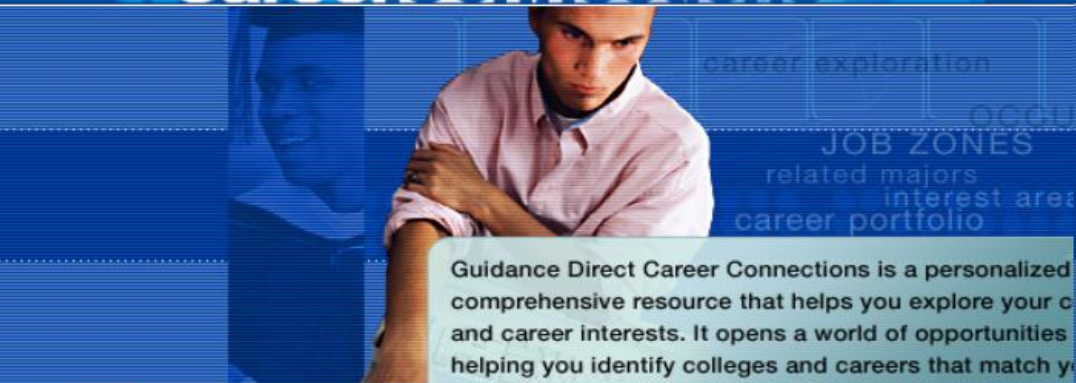

Guidance Direct Career Connections is a personalized comprehensive resource that helps you explore your c and career interests. It opens a world of opportunities helping you identify colleges and careers that match y



interests, preferences and talents. Career Connections makes your research easy with in-depth profiles on hundreds of occupations and thousands of colleges.

Copyright 2004 Guidance Direct. All Rights Reserved



CareerConnections

Existing Users

Open Existing Account

You are using the Guidance Direct Career Connections subscription of **WOODHULL IS**. To access your student account, please enter your personal User Name and Password then click "Login" to continue.

Your User Name:

Your Password:

Login

[I forgot my User Name and/or Password](#)

New Users

New users must click on the button below to create new login account

Create New Account

CareerConnections

New User Account

Open a New User Account

You are using the Guidance Direct Career Connections subscription of **WOODHULL IS**. To access Guidance Direct Career Connections you need to create your personal student account. Please carefully complete the information below, then click "Login".

First Name	<input type="text"/>	*
Last Name	<input type="text"/>	*
Email	<input type="text"/>	
Student ID Number	<input type="text"/>	
Year of Graduation	<input type="text"/>	*
User name	<input type="text"/>	*
Password	<input type="text"/>	*
Verify Password	<input type="text"/>	*

* required information

QUESTION & ANSWER SESSION



Thank you for coming!

¡Bienvenidos Padres y Estudiantes del grado 6º!



Martes, el 6 de Diciembre 2016

HORARIO POR ESTA NOCHE

- **Introducción y Bienvenidos** **Kitty R. Klein**
Director del Asesoramiento, K-12
- **Tópicos:**
 - Requisitos para los grados 5^o y 6^o
 - Cursos del grado 7^o y 8^o
 - Cursos Acelerados
 - Proceso de planeando el horario en el grado 7
 - Inventario de intereses de carrera: “Guidance Direct”
 - El Trabajo de La Consejera Escolar
 - Servicios de Apoyo Estudiantil
- **Conocer las Consejeras Escolares**
 - **Sarah Burgos**, Consejera Escolar Bilingüe
 - **Denise Caiazza**, Consejera Escolar

¿Qué está disponible en la escuela media?

- **Más ayuda**- ofrecido los martes y jueves de los 3:00pm hasta las 3:45pm. Hay transporte disponible.
- **Citas con los maestros**- maestros encuentran en grupos con estudiantes individuales, padres, y consejeros escolares.
- **Servicios de Apoyo**- Monitoreo semanal del progreso, sesiones de consejería grupal, seguimiento trimestral y reuniones individuales.
- **Después de actividades escolares** - Los estudiantes eligen de una variedad de clubes y actividades después de la escuela, incluyendo deportes inter-escolares.

PERSONAL DE APOYO

■ Consjeras de la Escuela

- Sarah Burgos (Bilingüe Español)
- Denise Caiazzo

■ Trabajadoras Social

- Maria Canonica-Delgado (Bilingüe Español)
- Kathryn Costa

■ Psicólogas Escolares

- Jasmina Nakevska (Bilingüe Español)
- Mary DiBenedetto
- Nina DiGioia

■ Administradores

- John Amato (Principal)
- Kenneth Parham (Asistente Principal)
- Directores del Distrito y Supervisores de Los Departamentos

TRABAJO DE LA CONSEJERA ESCOLAR

- **Apoyamos los estudiantes:**
 - Desarrollar una planea de educación que es apropiado para hacer sus metas
 - Conocer sus mismos- sus fuerzas y talentos para que pueden hacer buen decisiones
 - Saber más de sus intereses y habilidades, y cuales carreras le gustarían hacer un día
 - Mejorar responsabilidad
 - Desarrollar habilidades socio-emocionales

CURSOS DE LA ESCUELA MEDIA EN EL ESTADO DE NUEVA YORK, GRADOS 5 Y 6

- Inglés/ English Language Arts
- Estudios Sociales/ Social Studies
- Matemáticas/ Mathematics
- Ciencia y Tecnología/ Science and Technology
- Idiomas Extranjeros
- Los Artes
- Desarrollo de Carrera y Estudios de Trabajo
- Salud/ Health
- Educación Físico/ Physical Education
- Habilidades de Hogar y Carrera

CURSOS DE LA ESCUELA MEDIA EN EL ESTADO DE NUEVA YORK, GRADOS 7 Y 8

- Inglés/ English Language Arts – 2 años
- Estudios Sociales/ Social Studies- 2 años
- Ciencia/ Science - 2 años
- Matemáticas/ Mathematics - 2 años
- Tecnología/ Technology- 1 año
- Habilidades de Hogar y Carrera- $\frac{3}{4}$ año
- Educación Físico/ Physical Education
- Salud/ Health – $\frac{1}{2}$ año
- Los Artes- $\frac{1}{2}$ año el arte y $\frac{1}{2}$ año la música
- Biblioteca y Habilidades de Información- $\frac{1}{4}$ año
- Idiomas Extranjeros (Español, Español Nativo, Frances, Italiano, Latino Viejo)
- Desarrollamiento de Carrera y Estudios de Trabajo

CURSOS ACELERADO

- Aquí en la Escuela Media de J.T.Finley, ofrecemos cursos acelerado en:
 - Matemáticas (Common Core Algebra 1 Honors)
 - Ciencias (Ciencias de la Tierra Regentes/ Earth Science Regents)
 - Idiomas Extranjeros (Español I, Español Nativo I, Frances I, Italiano I, Latino Viejo I)
 - Arte (Studio Art)

EL PROCESO DE PLANIFICACIÓN PARA EL GRADO 7

- Diciembre - Se enviará una carta del director de la escuela intermedia, Sr. Amato, a los padres de 6^o grado, solicitando la selección del idioma.
- Febrero - Las colocaciones de clase para el grado 7 serán ingresadas en nuestro programa de administración de datos para que las decisiones de empleo puedan comenzar.
- Junio / Julio - Se hará una determinación final con respecto a las colocaciones del curso (incluyendo matemáticas aceleradas), basadas en las calificaciones finales obtenidas.

PLANEANDO PARA EL FUTURO.....

(Preparación para la universidad y carrera)

- Estudiantes registrado en cursos acelerados obtener créditos hacia su diploma secundaria. Cursos también son escritos en el transcripto de high school.
- Estudiantes pueden usar el “Guidance Direct” o inventario de carrera para saber mas de la conexión entre sus esfuerzos y intereses de carrera

INVENTARIO DE INTERESES DE CARERA

- Guidance Direct: disponible a todos los estudiantes de Huntington
- Buscador por la Universidad, Carrera, y Becas
- Para configurar: www.guidancedirect.com
ID de Escuela: **8476971**
Clave de Escuela: **F62S7592**
-Hacer clic en 'Create New Account'
- Para estudiantes que hablan español, también puede visitar: miproximopaso.org

GuidanceDirect

GuidanceDirect is a unique online resource where guidance professionals can... get immediate answers to guidance questions... find the latest information on New York State graduation requirements... access an electronic library of state guidance related informational documents, career development information, and publications... connect with colleagues... search college and scholarship information... track student career and college planning progress... more -- all in one convenient place.

[Counselor Login](#)



CareerConnections

Career Connections from Guidance Direct is an online college and career planning resource where students can... find colleges and scholarships that match their needs and preferences... review detailed profiles of thousands of colleges and scholarship... take a valid career interest assessment... identify career related interest areas... discover careers that match their interests... research in-depth reports on hundreds of occupations and more--all in one convenient place.

[Student Login](#)



Login

to access Guidance Direct Career Connections enter the School ID and Password, then click login to continue.

School ID

School Password

 Login

[I forgot my School ID and/or Password](#)

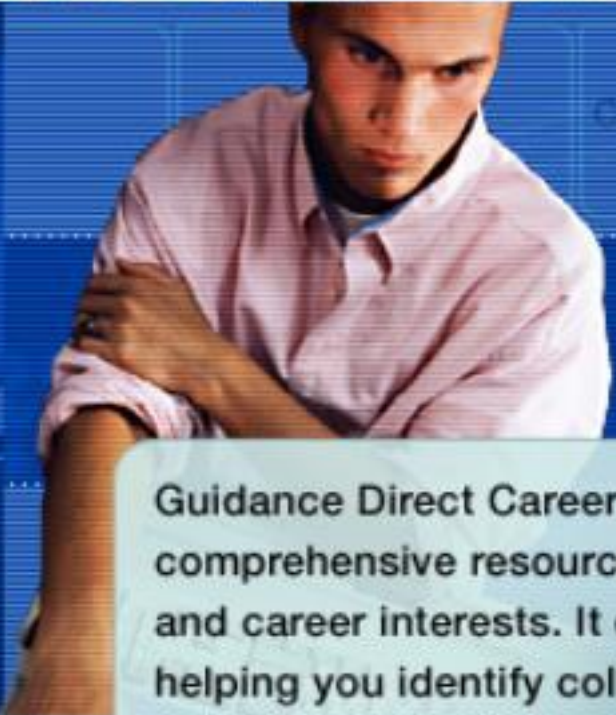

Guidance Direct Career Connections is a comprehensive resource that helps you explore your interests and career interests. It opens a world of possibilities by helping you identify colleges and

interests, preferences and talents. Career Connections makes your research easy with in-depth profiles on hundreds of occupations and thousands of colleges.

Existing Users

Existing Account

When using the Guidance Direct Career Connections subscription of **WOODHULL IS**. To log into your student account, please enter your actual User Name and Password then click **Login** to continue.

User Name:

Password:

Login

[Forgot my User Name and/or Password](#)

New Users

New users must click on the button below to create new login account

Create New Account

User Account

Create a New User Account

You are using the Guidance Direct Career Connections subscription of **WOODHULL IS**. To access Guidance Direct Career Connections you need to create your personal student account. Please carefully complete the information below, then click "Login".

First Name	<input type="text"/>	*
Last Name	<input type="text"/>	*
Email	<input type="text"/>	
Student ID Number	<input type="text"/>	
Year of Graduation	<input type="text" value="▼"/>	*
User name	<input type="text"/>	*
Password	<input type="text"/>	*
Verify Password	<input type="text"/>	*

* required information

Login

PORTALES DE ESTUDIANTE/PADRE

- Crear una cuenta por el internet para ver las notas de su hijo/a en cualquier momento// Se llama “Parent Portal” (Los reportajes de progreso y notas no estarán mandado a casa)
 - Vaya al sitio de web para el distrito en www.hufsd.edu
 - En la encima de la página por la derecha, haga click en: “QuickClicks”
 - Haga clic en “Parent Portal” o “Student Portal”
 - Para Padres, haga clic en “Online Registration” la primera vez, y entrar el nombre del distrito (Huntington), su correo electrónico (email), “Username” (nombre) que puede elegir y “Password” (contraseña).
 - Después, entre la información suyo como nombre, dirección, y número de teléfono.
 - La etapa final: Añade todos sus hijos por entrando su información uno por uno (necesita el número de identificación para su hijo en la escuela)
 - Busque por el enlace en su correo electrónico para hacer clic y confirmar su cuenta
 - Para Estudiantes, entre su número de identificación y la contraseña “guidance” por la primera vez. Después de eso, puede elegir su propio contraseña.
 - Si tengan problemas en configurando su cuenta, por favor llame su Consejera Escolar

TRABAJO DE LOS PADRES

- Revise la tarea de su hijo/a cada día
 - Busca por las tareas por el “eboard” de los maestros
 - Vea dónde su hijo/a escribe la tarea en su libro de agenda
- Asegurar que su hijo/a vayan a la escuela cada día
- Habla con su hijo todos los días sobre la escuela, sus actividades, y intereses (*comunicación regular es muy importante*)
- Buscar los reportajes de progreso y reportajes de notas por el portal de padres (cada 5 semanas)
- Comunicarse con los maestros de su hijo/a por teléfono, correo electrónico, o pedir por una cita con ellos en cualquier momento (contactar Sra. Burgos)
- Fomente el tiempo de leer (revistas, libros, periódicos, etc.)
- Fomente su hijo/a quedar después de la escuela por más ayuda, deportes, o clubs: **los martes y jueves** (hay transporte que salen la escuela a las 4pm)

¿PREGUNTAS?

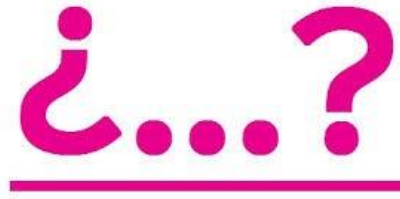

¡Muchas gracias
por venir!